



MESTERKÉPZÉS



Mesterképzésre kötelezett vagyok?

Ön intézményvezetői munkakörben foglalkoztatott? Határozatlan vagy 12 hónapnál hosszabb határozott időre, illetve több alkalommal határozott időre kinevezett vezető?

Ebben az esetben igen.

Ön egy szolgáltatást nyújtó engedélyes vezető pl. önálló bölcsődevezető, fenntartó döntése alapján önálló mini bölcsőde intézményvezető? Ön több, nem bentlakásos szolgáltatást nyújtó engedélyes intézményvezető?

Ebben az esetben igen.

Ön integrált intézményben a teljes intézmény vezetője, pl. bölcsődei igazgatóság, egyesített bölcsődék?

Ön bentlakásos intézmény telephely vezetője, kivéve: lakóotthon, lakásotthon?

Ebben az esetben igen.

A jelentkezés menete

1. regisztráció a honlapon -
www.kre.hu/szocialis_vezetokepzes
2. képzési időpont és helyszín kiválasztása
3. jelentkezés
4. munkáltatói igazolás feltöltése -
http://www.kre.hu/szocialis_vezetokepzes/index.php/dokumentumok
5. munkatársunk elektronikus visszajelzést küld

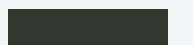



A 25/2017. (X.18.) EMMI rendelet értelmében a szociális vagy pedagógus szakvizsgával nem rendelkező vezetőknek 2019. december 31-ig el kell végezniük a rájuk vonatkozó vezetőképzést.

A szakvizsgával rendelkező vezetőknek a 25/2017. (X.18.) EMMI rendelet értelmében 2020. december 31-ig kell elvégezniük a vezetőképzést.

Az oktatási program moduljai



Ágazat-specifikus ismeretek (18 óra)

- rendszerek és környezetük
- jog és alkalmazása
- etika és érdekképviselet

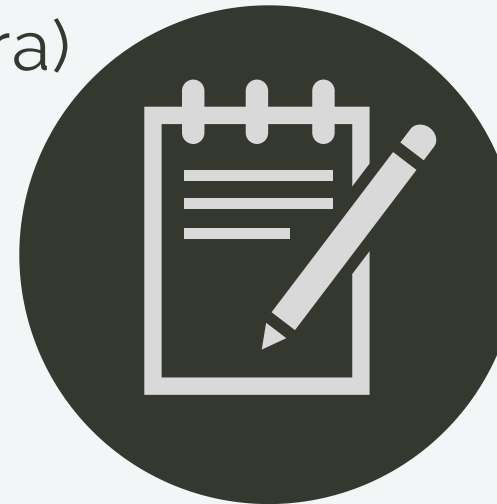

Vezetés és szervezés (30 óra)

- stratégiai vezetés
- szervezés
- személyes vezetés



Szociális szolgáltatók működési környezete és gazdálkodása (18 óra)

- a hatékonyság érvényesülése az intézményi működtetésben
- a finanszírozás speciális kérdései a szociális ágazatban

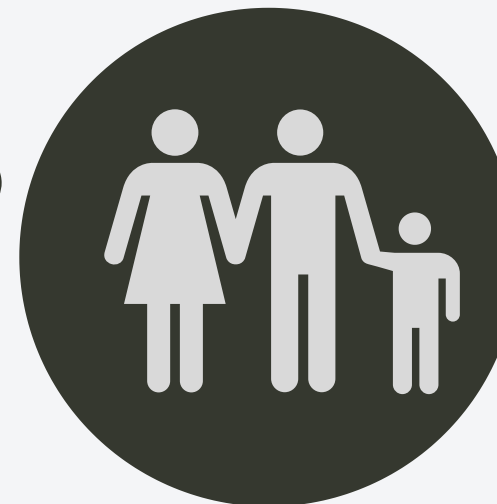

Menedzsment készségek és kompetenciák alkalmazása a gyakorlatban (24 óra)

- szervezeti mentálhigiéné, a kiégés megelőzése
- kommunikáció a szervezetben
- konfliktuskezelés a szervezetben
- szervezeti magatartás



Czibere Károly

c. egyetemi tanár, szociális
vezetőképzésért felelős
szaktanácsadó



Dr. Birher Nándor
Máté

tanszékvezető, egyetemi
docens



Dr. Homicskó Árpád
Olivér

dékanhelyettes,
tanszékvezető-helyettes,
egyetemi docens

Oktatóink

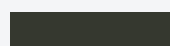



Dr. Kozma Tímea
egyetemi docens



Dr. Korpics Márta
Katalin
egyetemi docens



Dr. Spannraft
Marcellina
egyetemi docens

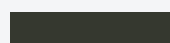



Dr. Fehér János

egyetemi docens



Dr. Lóth László

intézetvezető, egyetemi
docens



Dr. Pónusz Mónika

intézetvezető helyettes,
egyetemi docens

Oktatóink

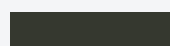



Dr. Sziklai István
szociálpolitikus, szociológus,
egyetemi adjunktus



Vertetics Ádám
gazdasági elnökhelyettes,
Klebelsberg Központ



Dr. Lázár Imre
egyetemi tanár

Oktatóink

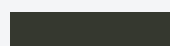

VÁRJUK JELENTKEZÉSÉT!

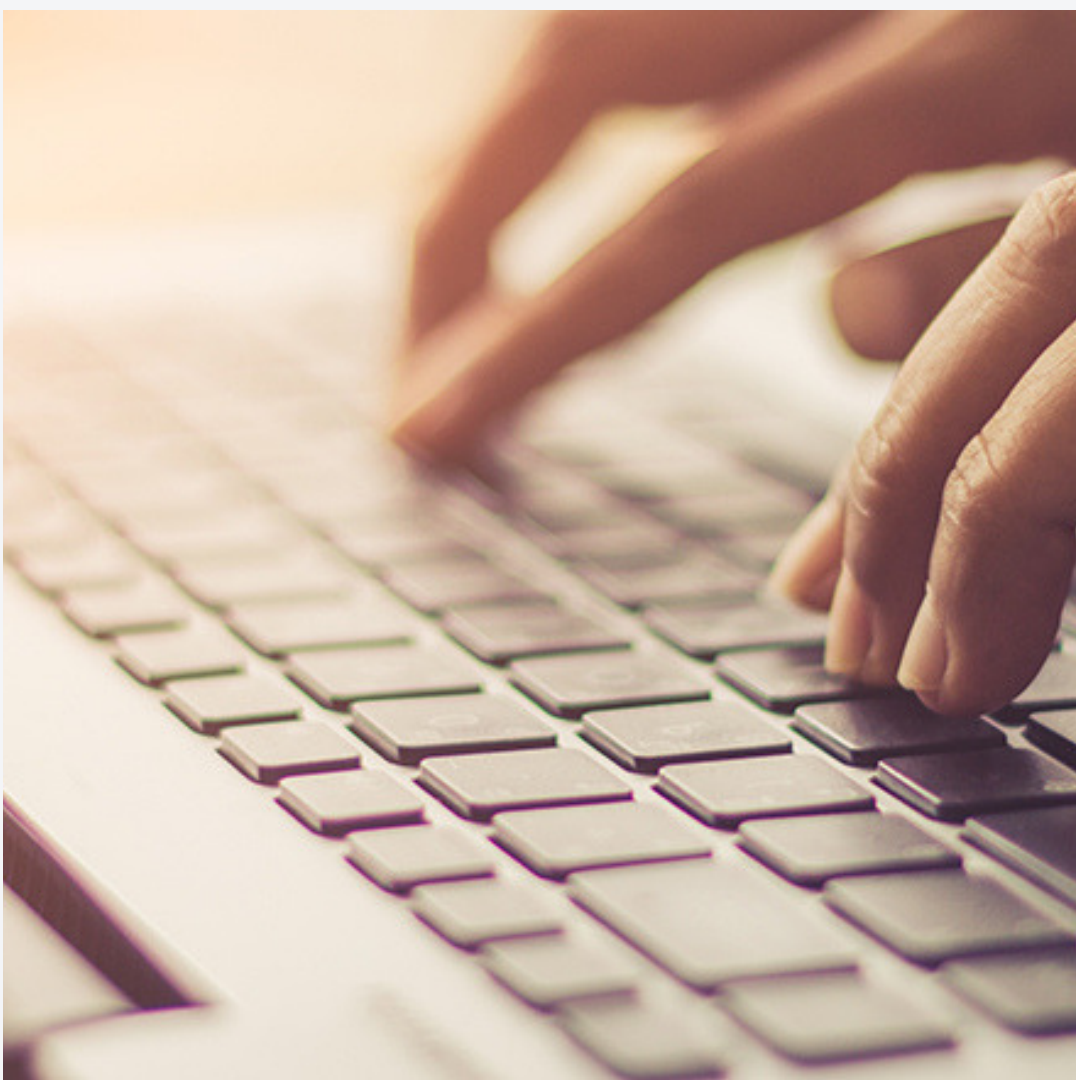

Károli Gáspár Református Egyetem
Szociális és Egészségtudományi Kar